



Informe de Gestión año 2021

Valledupar, 20 de Marzo del 2022

Señores:

MIEMBROS DE ASAMBLEA GENERAL DE ACCIONISTAS IPS SALUD HUMANA EMPRESA S.A.S

Ciudad

Respetados miembros y accionistas

Dando cumplimiento a los estatutos de la sociedad y de conformidad con las normas legales vigentes (los artículos 46 y 47 de la Ley 222 de 1995 y la Ley 603 de 2000), presento a la asamblea general de accionistas el informe de gestión en donde se describen las actividades más relevantes ejecutadas durante el año 2021.

ANÁLISIS DE LA SITUACIÓN FINANCIERA DE LA SOCIEDAD

Los Estados financieros y anexos que estoy entregando a ustedes, los cuales fueron elaborados por el contador, el señor, ROGER DAVID CERVANTES ARDILA y en el cual es necesario presentar y explicar la siguiente información:

- Estado de Situación Financiera
- Estado de Resultados Integral
- Estado de Flujos de Efectivo
- Estado de Cambios en el Patrimonio
- Revelaciones de los Estados Financieros

Los anteriores informes nos van a mostrar el resultado de todas las transacciones realizadas en el año, de las cuales tenemos los siguientes comentarios:

INDICADORES DE LIQUIDEZ		2.021	%	2.020	%
Razón Corriente o Índice de Liquidez	Activo Corriente	786,131,023	1.91	475,023,548	1.79
	Pasivo Corriente	412,581,493		265,641,227	
Capital de Trabajo	Activo Corriente - Pasivo Corriente	786,131,023 412,581,493	373,549,530	475,023,548 265,641,227	209,382,321
Liquidez General	Activo Total / Pasivo Total	899,103,763 412,581,493	2.18	583,198,165 265,641,227	2.20

Para el año 2021, los activos de la sociedad ascienden a \$899,103,763, presentando un crecimiento anual de 54.17 % con respecto al año 2020. Los activos en los años 2021 y 2020 están representados principalmente por:

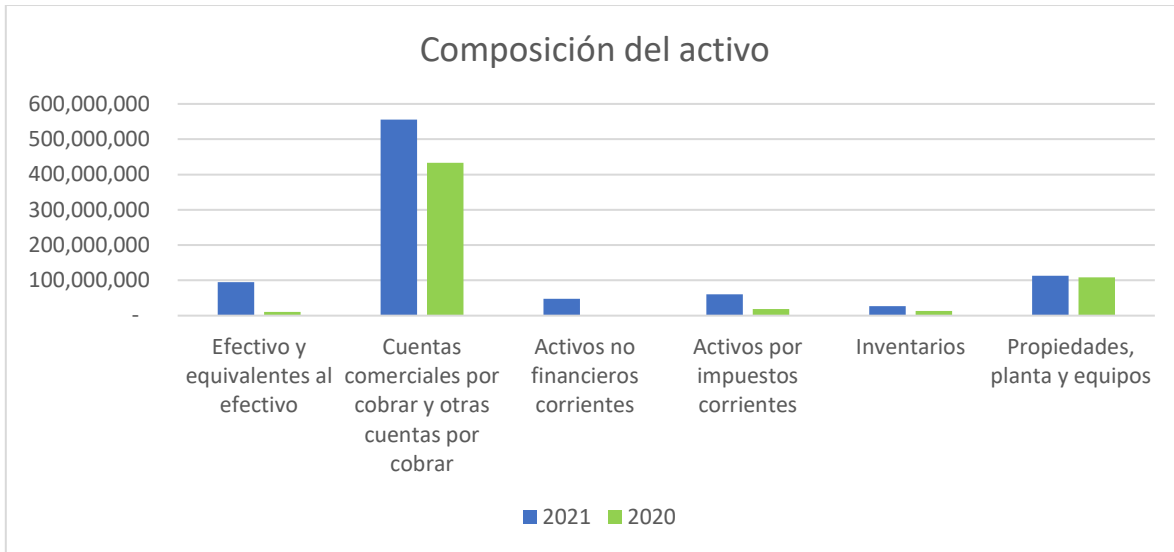

Para el año 2021, los pasivos de la sociedad ascienden a \$412.581.493, presentando un crecimiento anual de 55.32 % con respecto al año 2020. Los pasivos en los años 2021 y 2020 están representados principalmente por:

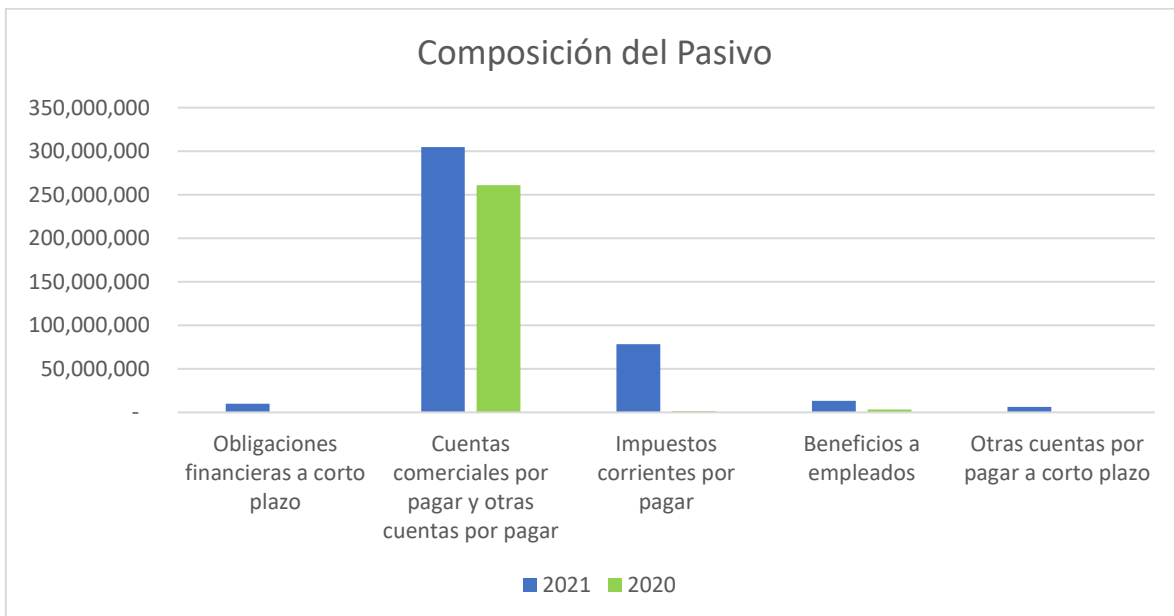

Para el 2021, el patrimonio de la sociedad asciende a \$486.522.270, presentando un crecimiento anual del 53.21% debido principalmente por ganancia del periodo.

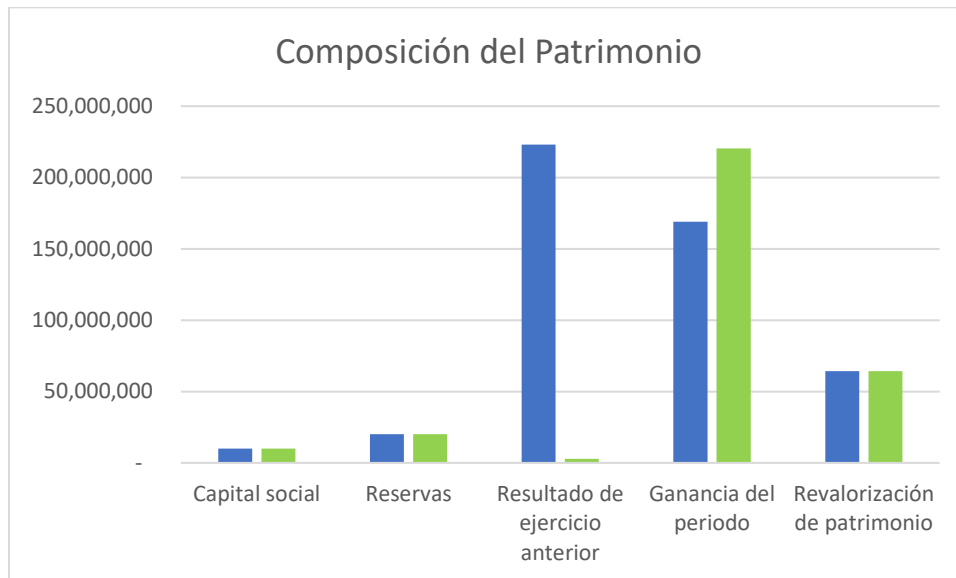

Los ingresos totales para el año 2021 fueron de \$1.589.640.799 y representaron un incremento del 12.71% con relación al año anterior, lo que indica una buena gestión, relacionada principalmente con una mejora en el área operativa. Los costos del mismo período disminuyeron un 11%. Con esto se denota de forma directa una mejora tanto en la utilidad bruta como en la operacional. Los ingresos y gastos no operacionales presentaron aumentos del 100% frente al período pasado.

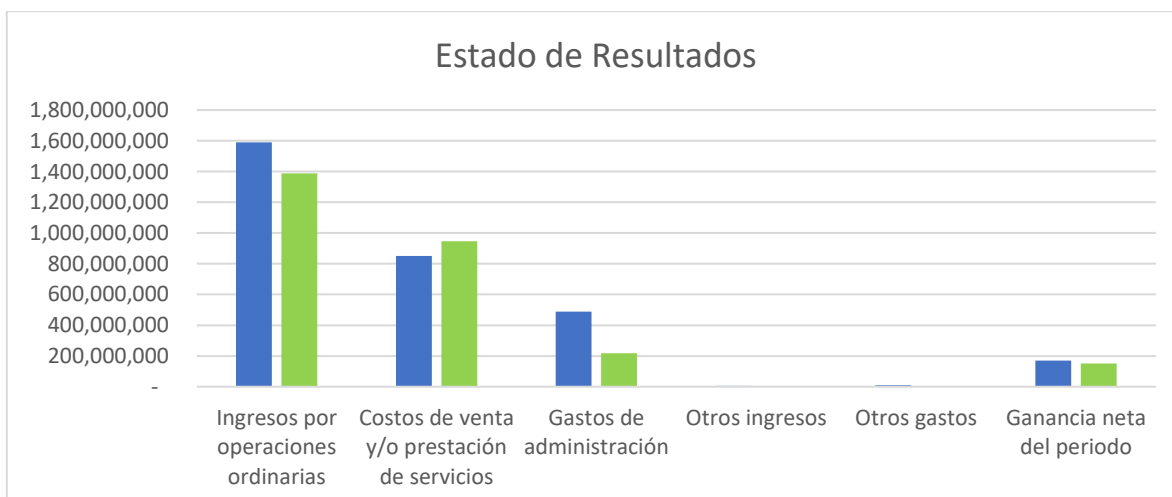



A la fecha, lo relacionado con beneficios a empleados en el pago de las obligaciones laborales y el pago de seguridad social, se encuentra al día.

Para este nuevo año 2022 con la problemática y afectaciones dadas por el COVID 19, se espera un crecimiento en los ingresos.

El flujo de efectivo generado actualmente en la institución está permitiendo realizar las actividades como los son pagos por honorarios, proveedores e impuestos en forma oportuna.

En conclusión, las expectativas que se tenían para el año 2021 se han cumplido y para este año 2022, a pesar de lo difícil que ha sido se espera mantener las operaciones de la entidad de manera normal, con su apoyo y esfuerzo de todos, continuaremos trabajando conjuntamente bajo una filosofía basada en la eficiencia, eficacia y en valores institucionales y así prestar un mejor servicio a la comunidad (servicio humanizado con calidad).

SALUD HUMANA EMPRESA SAS ha cumplido satisfactoriamente con todas las normas legales sobre propiedad intelectual y derechos de autor y se han implementado políticas y procedimientos de control para asegurar el cumplimiento de estas normas.

Atentamente,

Susana Herrera Salazar
Representante Legal